

Handout

E-Baulehre

Verfasser: BAUAkademie BWZ OÖ, Michaela Tischberger

INHALTSVERZEICHNIS

- 1. Vorgehensweise als Lehrerfunktion**
- 2. Kurse buchen**
- 3. Matrixbericht**
- 4. Lehrbetrieb**
- 5. DSGVO für Lehrbetriebe und Schulen**

Jeder Benutzer soll nur einmal registriert sein, da es nicht möglich ist, mehrere Benutzerkonten zusammenzuführen.

Immer darauf achten bzw. abfragen, ob die Lehrlinge/Schüler bereits registriert sind. Die Registrierung hätte bereits über die Berufsschule, BAU Akademie oder über den Lehrbetrieb erfolgen können.

Sollten die Lehrlinge/Schüler das Passwort vergessen haben, können sie ganz einfach auf der Homepage auf den Button „Anmeldedaten vergessen“ klicken und die Mail Adresse angeben.

ACHTUNG: Hier muss die Mail Adresse angegeben werden, mit welcher sie sich auf der E-Baulehre registriert haben, ansonsten wird KEIN Mail verschickt!

Vorgehensweise als Lehrerfunktion (=BAU Akademie Trainer)

Mail Adressen abfragen

CSV-Datei mit Vorname, Nachname und Mail Adresse an info@e-baulehre.at senden

Das E-Baulehre Team legt alle Schüler/Lehrlinge an und ordnet diese den entsprechenden „Klassen“/ Trainer zu.

Login als Lehrer/Trainer:

Daten erhalten Sie nach Anmeldung vom E-Baulehre Team.

Alle verfügbaren Kurse ersichtlich; Kurse buchen

3. Variante um Kurse zu buchen

KURSE	71	BENUTZER	3
ABSCHLÜSSE	0	SIGN INS	337

Below the table, there are tabs for 'HEUTE', 'GESTERN', 'WOCHE', 'MONAT', and 'JAHR'. A line chart shows 'Anmeldungen' (registrations) and 'Abschlüsse' (completions) over time, with a peak in late October.

Annotations with red boxes and arrows point to specific features:

- 'Alle verfügbaren Kurse ersichtlich; Kurse buchen' points to the 'Kurse' icon in the navigation menu.
- '3. Variante um Kurse zu buchen' points to the 'Kursreihen' icon in the navigation menu.
- 'Alle Benutzerrollen (Teilnehmer, Lehrer, etc.) ersichtlich' points to the 'Benutzer' icon in the navigation menu.
- 'Übersicht Abschlüsse, gebuchte Kurse, Matrixbericht, Zertifikate' points to the 'Berichte' icon in the navigation menu.
- 'Einzelne Teilnehmer mit den jeweiligen Kursen im Detail ersichtlich' points to the 'Mentor' icon in the navigation menu.

Kurse buchen

Berichte

Auf FILTER klicken (nicht auf Dropdown Pfeil)

Benutzerrolle – Teilnehmer – nach unten scrollen und auf „speichern/bestätigen“ klicken

- Teilnehmer (selected)
- Administrator
- BauAkademie_Admin
- BauAkademie_KursAdmin
- Lehrbetrieb
- Lehrer
- Trainer
- Trainer / Contentmanager

Other filter options visible include 'Kurs', 'Kursstatus', 'Kursreihe', and 'Gruppe', all currently set to 'Nicht verfügbar'.

Auf STAPELPROZESSE klicken (nicht auf Dropdown Pfeil) - Kurs zuordnen

BENUTZER KURSE ZERTIFIKATE MATRIXBERICHT

STAPELPROZESSE ▾ **FILTER** ▾

- Kurs zuordnen
- Kurs entfernen
- Deaktivieren
- Aktivieren

TEILNEHMER
2
0 TRAINER

ABSCHLÜSSE
15
7 DIESE WOCHE

KURS ZUWEISEN (GESAMT 15) ✕

Kurs

- Baugrund, Baugruben & Gräben (Betonbau)
- Baugrund, Baugruben & Gräben (Hochbau)
- Baugrund, Baugruben & Gräben (Tiefbau)
- Baumaschinen & -geräte (Betonbau)
- Baumaschinen & -geräte (Hochbau)
- Baumaschinen & -geräte (Tiefbau)
- Bauzeichnen (Betonbau)
- Bauzeichnen (Hochbau)

Kurse aussuchen (entweder Sie scrollen nach unten oder klicken direkt hinein, um etwas schreiben zu können) – speichern/bestätigen

Die Kurse werden Ihnen auch angezeigt, wenn Sie zum Beispiel nur Hochbau eingeben

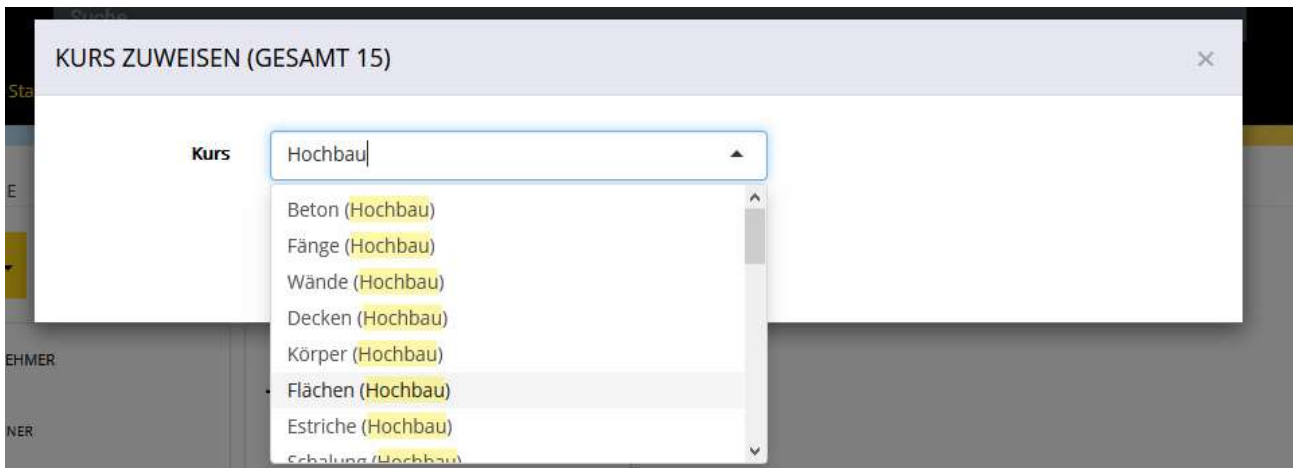

Ob allen Teilnehmern die Kurse gebucht wurden, können Sie Anhand des Matrixberichtes kontrollieren

Matrixbericht

Berichte – Matrixbericht – Bericht erstellen

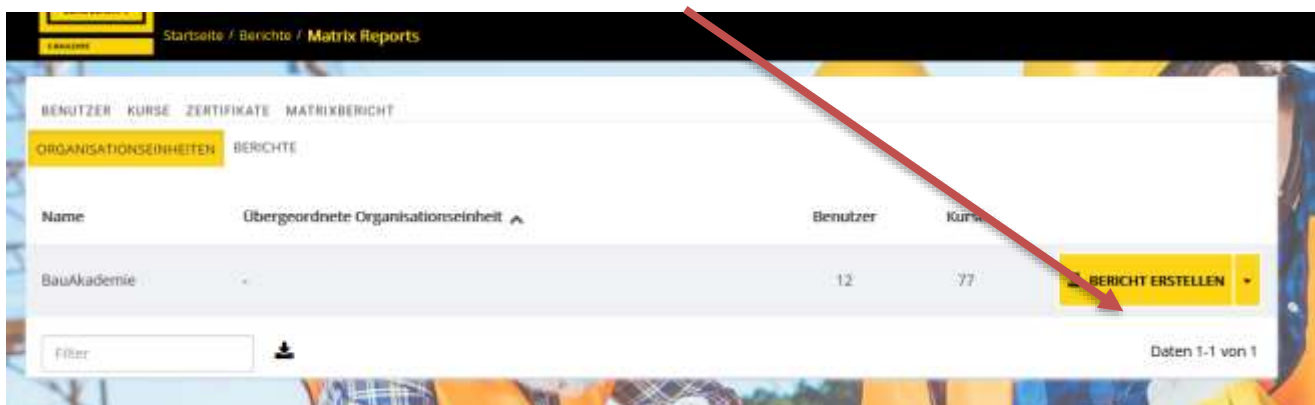

Auf Download klicken – Excel-Liste öffnet sich

Öffnen Sie nun die Excel Liste

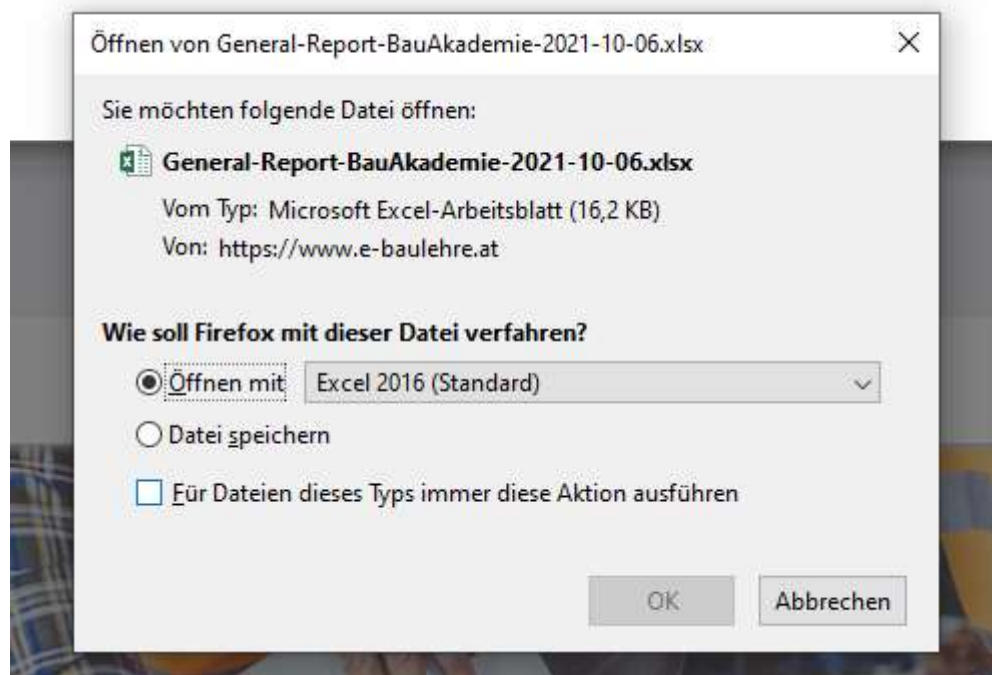

2. Variante um Kurse zu buchen

Name	Kurscode	Letzte Aktualisierung	Teilnehmer	Aktiv	Funktionen
Treppen (Hochbau)	Hochbau	06.10.2021 10:38	0	Off	[Edit] [Chart]
Treppen (Betonbau)	Betonbau	26.09.2021 11:12	0	Off	[Edit] [Chart]

Below the search results, a dashboard for 'treppen' is displayed. It includes a sidebar with 'Benutzer', 'Berichte', and 'Mentor' options. The main area shows statistics: 0 course reports (ABSCHLÜSSE) and 337 user reports (SIGN INS). A line chart shows a peak in 'Anmeldungen' (registrations) around October 27th, with 'Abschlüsse' (completions) remaining at zero.

Name	Kurscode	Letzte Aktualisierung	Teilnehmer	Aktiv	Funktionen
Beton (Hochbau)	Hochbau	24.03.2021 09:54	0	Off	[Edit] [Chart] [User] [Copy] [Trash]
Wasserversorgung & Entwässerung (Hochbau)	Hochbau	24.03.2021 09:50	0	Off	[Edit] [Chart] [User] [Copy] [Trash]
Flächen (Hochbau)	Hochbau	24.03.2021 09:48	0	Off	[Edit] [Chart] [User] [Copy] [Trash]
Persönliche Schutzausrüstung (Hochbau)	Hochbau	24.03.2021 09:48	0	Off	[Edit] [Chart] [User] [Copy] [Trash]
Baumaschinen & -geräte (Hochbau)	Hochbau	24.03.2021 09:48	0	Off	[Edit] [Chart] [User] [Copy] [Trash]
Stahlbeton (Hochbau)	Hochbau	24.03.2021 09:48	0	Off	[Edit] [Chart] [User] [Copy] [Trash]
Körper (Hochbau)	Hochbau	24.03.2021 09:46	0	Off	[Edit] [Chart] [User] [Copy] [Trash]
Gerüste & Absturzsicherung (Hochbau)	Hochbau	24.03.2021 09:46	0	Off	[Edit] [Chart] [User] [Copy] [Trash]
Putzarbeiten (Hochbau)	Hochbau	24.03.2021 09:45	0	Off	[Edit] [Chart] [User] [Copy] [Trash]
Schalung (Hochbau)	Hochbau	24.03.2021 09:45	0	Off	[Edit] [Chart] [User] [Copy] [Trash]

A red arrow points to the search filter input field at the bottom left. A text box next to it contains the instruction: "Kursname eingeben z.B. Treppen".

Gewünschten Kurs auswählen, mit Mauszeiger direkt auf Namen klicken
(Handsymbol erscheint)

Auf Benutzer klicken

Zur Kontrolle Matrixbericht öffnen

3. Variante um Kurse zu buchen – Kursreihen

ÜBERSICHT EIGENSCHAFTEN BENUTZER BERICHTE QUALIFIKATIONEN

HOCHBAU / BAUTECHNIK 1 ROHBAU
Treppen

Dieser Kurs vermittelt dir die grundlegenden Kenntnisse der Treppenvorschriften, Formen und Bezeichnungen sowie die Treppenberechnung und die Ausführung einer Stahlbetontreppe aus Ort beton.
[Mehr anzeigen](#)

Kursinhalt

- Treppen
- WissensCheck Treppen

Laufende Zertifizierungen

Benutzer	Abgeschlossen
0	0
Ø Bewertung	Ø Zeit
0%	0s

ÜBERSICHT EIGENSCHAFTEN **BENUTZER** BERICHTE QUALIFIKATIONEN

Benutzer	Zuordnungsdatum	Fortschritt	Buchung	Funktionen
[Redacted]	04.10.2021 16:16	0%	BUCHEN	
[Redacted]	04.10.2021 16:16	Gebucht - in Bearbeitung	GEBUCHT	
[Redacted]	04.10.2021 16:16	04.10.2021 21:06 Abgeschlossen	GEBUCHT	
[Redacted]	04.10.2021 16:16	05.10.2021 16:29 Abgeschlossen	GEBUCHT	
[Redacted]		Nicht gestartet	BUCHEN	

Auf weiß hinterlegtes Feld „BUCHEN“ klicken.
Gelb GEBUCHT= Kurs wurde bereits gebucht.

Kursreihen

Kursreihe ~~h~~inzufügen

Kursreihe anlegen

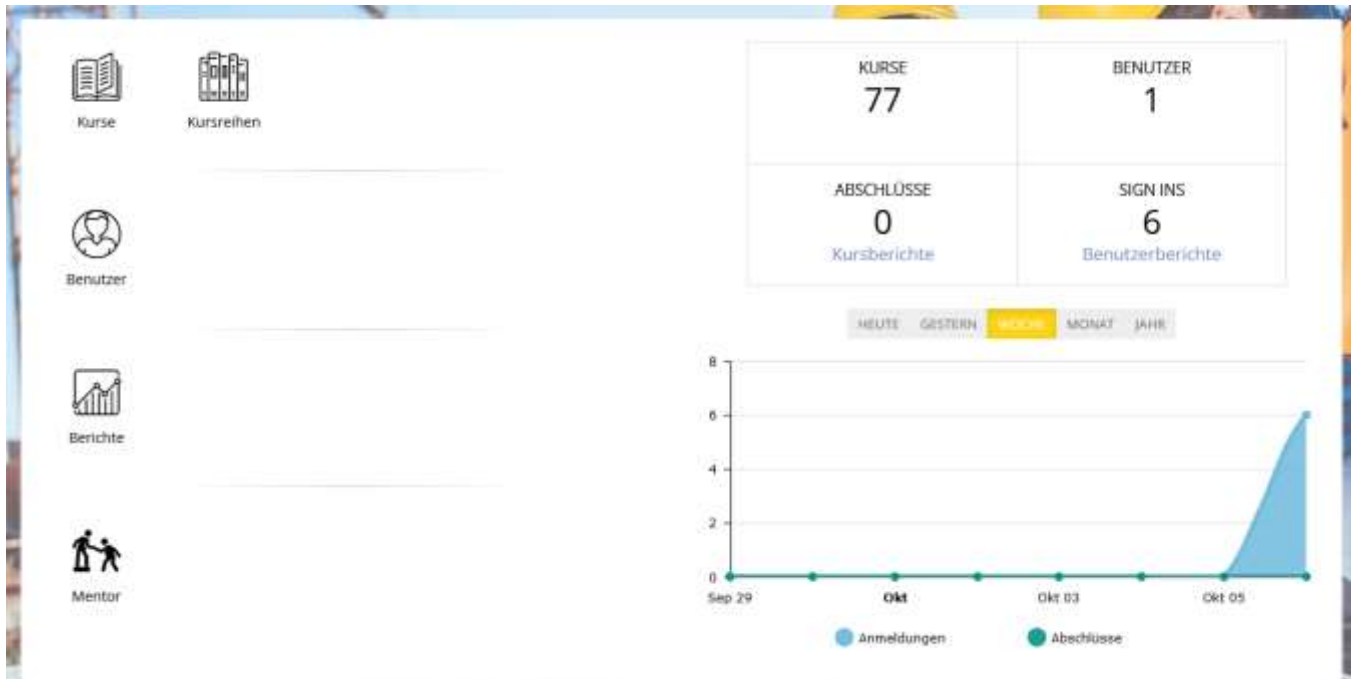

KURSREIHE HINZUFÜGEN

Name	Erstellt am	Teilnehmer	Aktiv	Funktionen
BWdHB	06.10.2021	0	<input type="checkbox"/>	

Filter Daten 1-1 von 1

KURSREIHE | KURSE | BENUTZER

Bild

Name*

Kategorie

Kurzbeschreibung

Lieber Teilnehmer,

um dich besser vorbereiten zu können, haben wir dir einige Kurse zusammengestellt, welche du absolvieren kannst.

ALLES GUTE und TOI TOI TOII

Die BAUAkademien Österreich's

[Erweiterte Einstellungen anzeigen](#)

AKTUALISIEREN

Kurse für Kursreihe auswählen

Kursreihe für Lehrling / Benutzer buchen

KURSREIHE	KURSE	BENUTZER	
REIHENFOLGE			
Name	Kurstyp	Optional	Zugeordnet ▼
Persönliche Schutzausrüstung (Hochbau)	eLearning	<input type="checkbox"/>	JA
Baumaschinen & -geräte (Hochbau)	eLearning	<input type="checkbox"/>	JA

Benutzer – auf Namen von Benutzer klicken (Handzeichen erscheint) –
Kursreihen – auf BUCHEN klicken

BENUTZER	PROFIL	KURSE	KURSREIHEN	ZERTIFIKATE	MEHR +	
Kursreihe	Zuordnungsdatum	Abschlussdatum	Ergebnis	Status	Buchung ▼	Funktionen
BWdHB	06.10.2021 10:46	-	-	Nicht gestartet	BUCHEN	

Filter ⌵ Daten 1-1 von 1

BENUTZER	PROFIL	KURSE	KURSREIHEN	ZERTIFIKATE	MEHR +	
Kursreihe	Zuordnungsdatum	Abschlussdatum	Ergebnis	Status	Buchung ▼	Funktionen
BWdHB	06.10.2021 10:46	-	-	Nicht gestartet	GEBUCHT	

Filter ⌵ Daten 1-1 von 1

Lehrling sieht die Kursreihe wie folgt in seinem Kursprofil:

ALLGEMEIN
BWdHB

Kursreihe über Stapelprozess buchen:

Mit Lehrerzugang anmelden – Berichte – Stapelprozess – Für Kursreihe anmelden – gewünschte Kursreihe auswählen

This screenshot is identical to the one above, showing the same web interface elements: navigation bar, 'STAPELPROZESSE' dropdown menu, summary card for 'ABSCHLÜSSE' (29), and column headers 'Benutzer', 'Typ', and 'Organisationseinheit'.

3 LJ BAUAK OÖ (22.12.2021)

Klassenname und Datum (immer Tagesaktuell)

Anmeldung: Mail-Adresse
 Name: Vorname
 Nachname: Familienname
 Abschluss in %: Prozentuell von den gesamten Kursen
 Abschluss #: abgeschlossene Kurse/Kursanzahl

Gebuchte Kurse

Abschluss %	Abschluss #
45.83333333333333%	11/24
33.33333333333333%	5/15
20.83333333333334%	5/24
20%	3/15
13.63636363636363%	3/22
12%	3/25
66.66666666666666%	16/24
50%	10/20
61.90476190476191%	13/21
64.70588235294117%	11/17

Summe zugewiesen
 abgeschlossen
 abgeschlossen %

Zugewiesen: Anzahl der zugewiesenen Kurse
 Abgeschlossen: Anzahl der abgeschlossenen Kurse
 Abgeschlossen in %: Prozentueller Abschluss vom gesamten Kurs

Hochbau / Sicherheit am Bau

	Persönliche Schulausstattung	Sicherheit beim Sichern	Sicheres Arbeiten auf Dächern	Sicherheit bei Abbrucharbeiten	Geräte & Absturzicherung
27.03.2021	16.03.2021	50%	17.03.2021	X	
0	11.03.2021	09.03.2021	09.03.2021	X	
		1	1		
10.07.2021	17.03.2021	17.03.2021	X	0%	
14.03.2021	X	09.03.2021	11.03.2021		
0		1			
50%	X	12.04.2021	10.07.2021	10.02.2021	
X	14.04.2021	14.04.2021	14.04.2021	X	
05.11.2020	03.06.2021	03.06.2021	30.11.2021	05.11.2020	
	1	1			
11.04.2021	X	X	X	0%	
19.11.2020	11.04.2021	08.04.2021	08.04.2021	05.04.2021	
		1	1	1	
14.04.2021	14.04.2021	14.04.2021	14.04.2021		
7	10	8	8	8	
5	7	6	6	3	
71%	70%	75%	75%	38%	

217
80
137
203

Dunkelgrün mit Datum: an diesem Tag wurde der Kurs abgeschlossen
Hellgrün: Kurs wurde gestartet; Prozentangabe: so viel wurde bereits vom Kurs abgeschlossen
Rot: nicht gestartet
 Weiß: Kurs wurde nicht gebucht

Lehrbetrieb

Anlegung des Lehrbetriebes funktioniert wie die Lehrerfunktion/ Trainer.

Das Team der E-Baulehre kann alle, für das Unternehmen beschäftigte Benutzer, dem Lehrbetrieb zuordnen.

Der Lehrlingsverantwortliche bzw. HR-Verantwortliche kann genauso Kurse für die Mitarbeiter buchen.

Unterschied: der Lehrbetrieb kann selber Benutzer anlegen!

Viele Lehrbetriebe verwenden dieses Tool zum Beispiel für die Einstellung neuer Lehrlinge.

Es ist möglich, auch den Lehrbetrieb auf mehrere Standorte aufzuteilen. Der Lehrlingsverantwortliche/ HR-Verantwortliche bekommt dadurch einen Überblick über jeden einzelnen Standort, was bzw. wie viel der dortige Zuständige mit den Mitarbeitern arbeitet. Aus Datenschutzgründen sehen sich die jeweiligen Standorte/ Abteilungen untereinander NICHT!

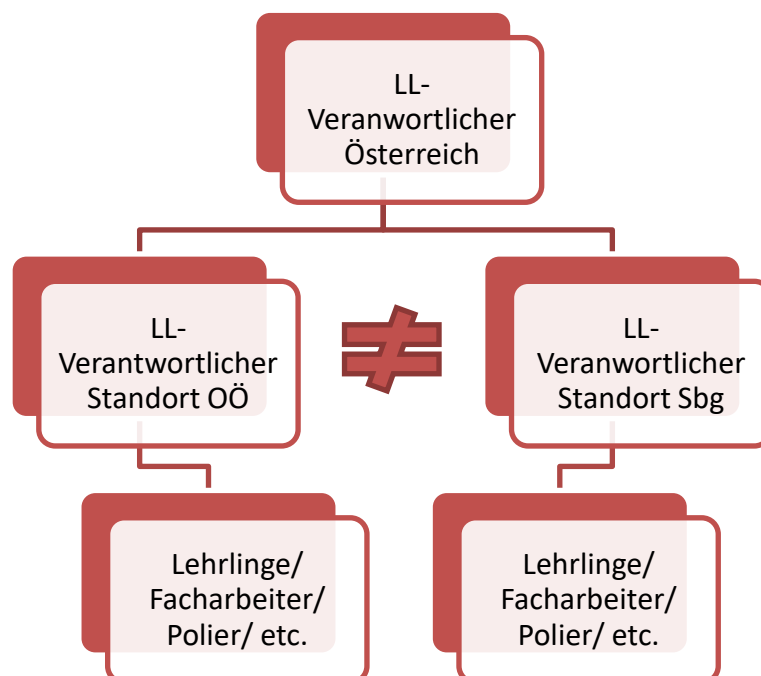

DSGVO für Lehrbetriebe/ Schulen

Aufgrund der DSGVO benötigen wir eine Bestätigung der Benützung der E-Baulehre. Dies wird vom E-Baulehre Team mit den Zugangsdaten an die Lehrbetriebe/ Schulen automatisch mitgeschickt.

Beispiel Lehrbetrieb:

Im Sinne des Ausbildungserfolgs der Lehrlinge/Mitarbeiter bietet E-Baulehre die Möglichkeit, die Lehrlinge/Mitarbeiter im aufrechten Lehr- bzw. Dienstverhältnis dem Unternehmen zuzuordnen. Somit können ausbildungsspezifisch Onlinekurse zugewiesen werden. Das Unternehmen hat ausschließlich Einsicht in die abgeschlossenen Kurszertifikate.

BESTÄTIGUNG ZUR BENÜTZUNG DES UNTERNEHMENSLOGINS

Wir,

Unternehmen:

Straße:

PLZ / Ort:

Ansprechperson:

Telefon:

E-Mail:

erklären uns mit den datenschutzrechtlichen Bestimmungen, sowie den allgemeinen Benützungsbestimmungen einverstanden.

Wir bestätigen, dass alle an E-Baulehre übermittelten Mitarbeiter bzw. Lehrlinge in einem aufrechten Dienst- oder Lehrverhältnis in unserem Betrieb beschäftigt sind.

Wir verpflichten uns, bei Beendigung des Lehr- bzw. Dienstverhältnisses das Team der E-Baulehre unverzüglich mittels E-Mail an info@e-baulehre.at zu informieren. In diesem Fall wird die Lehrbetriebs-/Lehrlingsverknüpfung gelöscht.

Des Weiteren bestätigen wir, dass alle übermittelten Mitarbeiter/innen über die Datenweitergabe an E-Baulehre bzw. Zertifikatseinsicht durch unseren Betrieb / Vorgesetzten informiert sind.

Ort, Datum

Firmenmäßige Zeichnung (Stempel & Unterschrift)